

INFORME DE MONITOREO DE MEDIOS*

Fecha: 01/07/2024

Semanas: 27

Coordinación de Vigilancia Epidemiológica

*Vigilancia basada en eventos de interés epidemiológico mediante el monitoreo de medios abiertos de comunicación locales y nacionales.

Reporte de eventos:

Amenaza	Tema	Medio	Fecha	Resumen	Liga	Prioridad	Verificación
Biológico	Prevención de dengue en escuelas	El Sol de Cuernavaca	01 julio 2024	Planteles escolares de la zona sur de Morelos podrán deshacerse de cacharros y mobiliario inservible a través de una empresa que realizará esta limpieza, informó Felipe Domínguez Alarcón, jefe de la oficina regional de pagos del IEBEM.	https://www.elsoldecuernavaca.com.mx/lo-cal/escuelas-de-la-zona-sur-podran-deshacerse-de-cacharros-para-evitar-dengue-12168596.html	Bajo	Ratificado
Biológico	INSP emitirá políticas públicas en materia de salud	Diario de Morelos	01 julio 2024	Eduardo Lazcano Ponce, director del Instituto Nacional de Salud Pública (INSP), informó que emitirán una serie de recomendaciones de política pública basadas en resultados de la Encuesta Nacional de Salud y Nutrición para las autoridades de la próxima administración federal.	https://www.diariodemorelos.com/noticias/emitir-insp-pol-ticas-p-blicas-sobre-salud	Bajo	Ratificado
Social	Ley General para el Control del Tabaco	La Jornada	01 julio 2024	El Poder Judicial de la Federación ha tenido en sus manos la resolución de más de dos mil amparos en contra del Reglamento de la Ley General para el Control de Tabaco (RLGCT), principalmente de aquéllos en sentido opuesto a los ambientes 100% libres de humo de tabaco y a emisiones de los sistemas electrónicos que suministran nicotina o calientan tabaco. De acuerdo con el monitoreo que ha realizado Salud Justa Mx (asociación civil libre de conflicto de interés, que promueve el ejercicio del derecho a la salud y busca incidir en las políticas públicas del país, al igual que democratizarlas), más de la mitad de los amparos fueron desechados, y sólo 1 de cada 10 ha sido resuelto, en una primera instancia, de manera favorable para los solicitantes de ese recurso jurídico. Actualmente, de los más de 300 amparos presentados en conocimiento de los Tribunales Colegiados, poco más de la mitad ha sido resuelta a partir de criterios dispares entre los Magistrados.	https://www.lajornadamorelos.mx/opinion/conversaciones-de-salud-publica-79/	Bajo	Ratificado
Biológico	Acumulación de cacharros, focos de infección	La Jornada	01 julio 2024	En precisamente durante el temporal de lluvias que este problema causa mayores consecuencias, puesto que los cacharros son arrastrados hacia barrancas o coladeras, generando taponamientos e inundaciones, además de que también se convierten en criaderos del mosquito transmisor de enfermedades como dengue, zika o chikungunya.	https://www.lajornadamorelos.mx/municipios/cuernavaca-se-acumulan-mas-cacharros/	Bajo	Ratificado
Lluvias	Huracán Beryl	La Jornada	01 julio 2024	El huracán Beryl volvió a fortalecerse el lunes por la mañana hasta alcanzar la categoría 4 mientras avanza hacia las islas de Barlovento, poniendo en peligro a varias comunidades isleñas con marejadas ciclónicas, vientos violentos e inundaciones repentinas potencialmente mortales.	https://cnnespanol.cnn.com/2024/07/01/ultima-hora-huracan-beryl-tormenta-tropical-christravel-noticias-lluvias-orix/	Bajo	Ratificado
Biológico	Jornada de vacunación cárceles, CDMX	W Radio	01 julio 2024	Informó la Secretaría de Salud de la Ciudad de México (SEDESA) que aplicó mil 236 vacunas contra sarampión y rubéola a personas privadas de la libertad, en seis centros de reclusión de la capital, así como a personal de dichas instancias.	https://wradio.com.mx/2024/06/30/aplican-mas-de-mil-vacunas-contrasarampiony-rubeola-a-personas-privadas-de-la-libertad-en-cdmx/	Bajo	Ratificado
Biológico	Aumento de casos de Oropouche y dengue	On Cuba	01 julio 2024	En una reciente reunión gubernamental, en la que se analizó entre otros temas la situación epidemiológica de La Habana, se informó sobre este incremento, extensivo también al dengue, aunque no se divulgó públicamente la cifra de enfermos o "sospechosos".	https://oncubanews.com/cuba/ciencia/salud-en-cuba/la-habana-sufre-un-incremento-de-casos-de-febrey-oropouche-reconocen-autoridades/	Bajo	Ratificado

Callejón Borda N°3 Col. Centro C.P. 62000
Teléfono (777) 312 62 31 / 314 33 36 ext. 222

Calle Gómez Azcárate No. 205, Col. Lomas de la Selva
C.P. 62270, Cuernavaca, Morelos. Tel.: 777 102 25 56

INFORME DE RIESGOS METEOROLÓGICOS

Fecha: 01/07/2024

Semananº 27

Coordinación de Vigilancia Epidemiológica

Fuente: Servicio Meteorológico Nacional de México, CONAGUA. <https://proteccioncivil.morelos.gob.mx/>

LLUVIAS PUNTUALES TORRENCIALES SE PREVEN PARA HOY EN SAN LUIS POTOSÍ, HIDALGO, JALISCO Y COLIMA, Y POSIBLES TROMBAS MARINAS DURANTE ESTA MAÑANA EN COSTAS DE TAMAULIPAS Y VERACRUZ

Para hoy, la **depresión tropical Chris** se desplazará sobre el centro del país y en interacción con un **canal de baja presión** extendido sobre la Sierra Madre Occidental y el occidente de la Mesa Central, ocasionarán intervalos de chubascos y lluvias puntuales fuertes en los estados de la Mesa del Norte; puntuales muy fuertes en el oriente y centro del territorio, incluyendo al Valle de México; puntuales intensas en Nayarit, Michoacán, Querétaro, Puebla, Tamaulipas, Veracruz y Guerrero, además de puntuales torrenciales en San Luis Potosí, Jalisco, Colima e Hidalgo. También se pronostica viento con rachas de 50 a 70 km/h, oleaje de 1 a 3 metros de altura y posible formación de trombas marinas durante esta mañana en las costas de Tamaulipas y Veracruz. Por otro lado, un **canal de baja presión** que se ubicará sobre el sureste de México y el occidente de la Península de Yucatán, en interacción con la **vaguada monzónica** que se localizará cerca de las costas del Pacífico Sur Mexicano, ocasionarán lluvias puntuales fuertes en Tabasco, Campeche, Yucatán y Quintana Roo, y puntuales intensas en Oaxaca y Chiapas. Otro **canal de baja presión** extendido desde el norte del Golfo de California hasta Baja California Sur, en interacción con **inestabilidad en niveles altos de la atmósfera**, originarán intervalos de chubascos en la Península de Baja California; y lluvias puntuales fuertes en el noroeste del territorio, además de fuertes rachas de viento en algunas zonas de los estados del interior. Finalmente, se mantendrá el ambiente cálido a caluroso sobre entidades del noroeste y norte del territorio nacional, pronosticándose temperaturas muy calurosas, superiores a 40 °C en zonas de Baja California, Sonora, Chihuahua y Sinaloa. *Las lluvias puntuales fuertes a torrenciales podrían estar acompañadas de descargas eléctricas, rachas fuertes de viento y caída de granizo; además de reducir la visibilidad, ocasionar inundaciones, deslaves y encharcamientos, así como incrementar los niveles de ríos y arroyos.*

Para información sobre la **depresión tropical Chris** y el **huracán Beryl** en el Océano Atlántico, consultar: <https://smn.conagua.gob.mx/es/pronosticos/avisos/aviso-de-ciclón-tropical-en-el-oceano-atlantico>

Lluvias muy fuertes con puntuales intensas (50 a 75 mm):

Morelos y Tlaxcala y Estado de México.

Temperaturas mínimas 0-5 °C:

Durango, Estado de México y Puebla.

Pronóstico en región Mesa Central:

Cielo medio nublado a nublado durante el día, con lluvias puntuales torrenciales en Hidalgo; puntuales intensas en Puebla y Querétaro; y puntuales **muy fuertes en** Guanajuato, **Morelos** y Tlaxcala; *las cuales podrían estar acompañadas de descargas eléctricas, rachas fuertes de viento y caída de granizo; además de reducir la visibilidad, ocasionar inundaciones, deslaves y encharcamientos, así como incrementar los niveles de ríos y arroyos.* Ambiente frío a fresco por la mañana, con bancos de niebla en zonas altas, siendo frío en zonas montañosas de Puebla. Durante la tarde, ambiente fresco a templado. Viento del este y noreste de 15 a 30 km/h en la región, con rachas de 40 a 60 km/h en Guanajuato, y con rachas de 30 a 50 km/h en Querétaro, Hidalgo, Tlaxcala y Puebla.

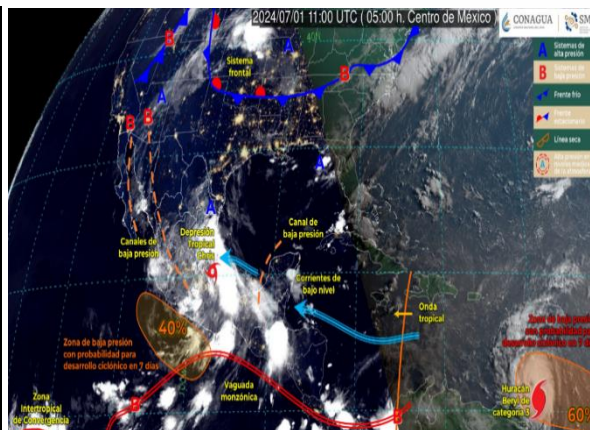

Recomendaciones de Protección Civil

LLUVIAS ALTAS E INUNDACIONES:

- Localiza los lugares altos y las rutas por donde puedas llegar a los refugios temporales. Infórmate a través de los medios de comunicación y redes sociales oficiales de los avisos o pronósticos de lluvias.
- Obedece las recomendaciones de las unidades de Protección Civil.
- No invadas las zonas cercanas a los ríos.
- Evita cruzar puentes cuando el nivel del río lo alcance.
- Si habitas en cañadas o laderas muy inclinadas, evita acercarte al río, ya que éste puede arrastrar piedras, lodo, troncos de árboles y otros escombros que pueden causarte daño.
- Práctica con tiempo una evacuación pronta, hacia la zona más segura, alta y cercana. Evita caminar en zonas inundadas
- Evita cruzar cualquier río en vehículo o caminando, y mantente lejos de la corriente.

Nivel de moderado

Existe riesgo meteorológico para la población en general.

Los riesgos se presentan debido a lluvias intensas y prolongadas, que se acumulan en zonas bajas con drenaje deficiente, por las pendientes que son reducidas o por arroyos azolvados. Este tipo de inundaciones se presentan por la topografía del terreno, a que los suelos son impermeables (no permiten la infiltración al suelo) y porque se rebasa la capacidad de conducción de las corrientes de agua, barrancas y apantles. Debido al gran número de barrancas en la Región, existen riesgos de inundación ocasionados por el desbordamiento de las mismas.



<http://ssm.gob.mx>



Servicios de Salud Morelos



@morelossalud

Callejón Borda N°3 Col. Centro C.P. 62000
Teléfono (777) 312 62 31 / 314 33 36 ext. 222

**Calle Gómez Azcárate No. 205, Col. Lomas de la Selva
C.P. 62270, Cuernavaca, Morelos. Tel.: 777 102 25 56**

INFORME DE MONITOREO VOLCÁNICO Y SISMOLÓGICO

Fecha: 01/07/2024

Semana N°27

Coordinación de Vigilancia Epidemiológica

Fuente: Servicio Sismológico Nacional, UNAM. / Centro nacional de Prevención de Desastres (CENAPRED)-SEGOB, SENEAM-SCT y NOAA.

En las últimas 24 horas, mediante los sistemas de **monitoreo del volcán Popocatepetl**, se detectaron **15 exhalaciones**, acompañadas de vapor de agua, gases volcánicos y ligeras cantidades de ceniza. Además se identificaron **195 minutos de temblor** de muy baja amplitud. Al momento de este informe **no se tiene visibilidad del cráter debido a las condiciones meteorológicas**, sin embargo, durante la mañana se observará una emisión de vapor de agua, gases volcánicos y ligeras cantidades de ceniza con dirección oeste-suroeste

NIVEL DE ALERTA		AMARILLO-FASE 2	RECOMENDACIONES PARA LA FASE AMARILLO FASE 2
	<p>El volcán presenta incremento en su actividad, con explosiones esporádicas:</p> <ul style="list-style-type: none"> Pluma continúa de vapor de agua y gas. Caída de ceniza leves a moderadas en poblaciones cercanas. Lanzamiento de fragmentos incandescentes y posibilidad de flujos piroclásticos de corto alcance asociado a las explosiones. Crecimiento y destrucción de domos de lava. Flujos de lodo o escombros de corto alcance. 		<ol style="list-style-type: none"> Continuar con el radio de seguridad de 12 km, por lo que la permanencia en esa área no está permitida. Controlar el tránsito entre Santiago Xalitzintla y San Pedro Nexapa, vía Paso de Cortés. A las autoridades de Protección Civil, mantener sus procedimientos preventivos, de acuerdo con sus planes operativos. A la población se le recomienda eleva la atención a los avisos de las autoridades de su localidad y se exhorta a no acercarse al volcán, y mucho menos al cráter. Mantenerse fuera de cañadas ante posibles flujos de lodo, principalmente en temporada de lluvias.

PRONOSTICO DE CAIDA DE CENIZA

En caso de una exhalación de ceniza volcánica, el pronóstico de trayectoria hacia el noreste, cambiando al norte y noreste (simulando exhalación cada hora en las próximas 6 horas), a su paso por la zona oeste y centro-norte del estado de Puebla; zona suroeste, centro, centro-oeste, noroeste y norte del estado de Tlaxcala y zona sur-sureste del estado de Hidalgo, para las **primeras 12 horas de pronóstico** (de las 14:00 a las 02:00 hora local). Posteriormente, para las **últimas 12 horas de pronóstico** (de las 02:00 a las 14:00 hora local del día siguiente), las trayectorias continuarían sobre la zona noroeste, norte y centro del estado de Tlaxcala; zona centro-norte y este-noreste del estado de Puebla; zona centro del estado de Veracruz y zona sur-sureste del estado de Hidalgo.

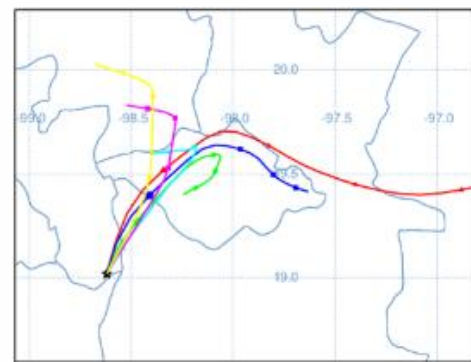

SIN PRONOSTICO DE CAIDA DE CENIZA PARA EL ESTADO

SISMOS	<p>Se registró sismo de magnitud de 4.0 grados Richter, a las 22:26:10 hrs con localización del epicentro a 13 km al noreste de las Guacamayas, Michoacán.</p> <p>NO PERCIBIDO EN EL ESTADO DE MORELOS.</p>	
	<p>REPORTE DE DAÑOS A LA POBLACION</p> <div><p>PROTECCIÓN CIVIL</p><p>Sin reporte de daños a la población ni a la infraestructura en salud.</p></div>	



<http://ssm.gob.mx>



Servicios de Salud Morelos



@MorelosSalud

Callejón Borda N°3 Col. Centro C.P. 62000
Teléfono (777) 312 62 31 / 314 33 36 ext. 222

**Calle Gómez Azcárate No. 205, Col. Lomas de la Selva
C.P. 62270, Cuernavaca, Morelos. Tel.: 777 102 25 56**

INFORME DE MONITOREO DE TEMPERATURAS Y CALIDAD DEL AIRE

Fecha: 01/07/2024

Semana N°27

Coordinación de Vigilancia Epidemiológica

Fuente: Comisión Estatal de Agua (CEAGUA)

**PRONOSTICO DE TEMPERATURAS POR
MUNICIPIO**

Municipio	Min.	Max.	Municipio	Min.	Max.
Amacuzac	18°	31°	Tepalcingo	20°	31°
Cuautla	18°	29°	Ayala	21°	30°
Jiutepec	18°	30°	Huitzilac	12°	18°
Temixco	19°	31°	Tepoztlán	15°	26°
Tlaltizapan	21°	32°	Zacualpan	16°	25°
Axochiapan	20°	30°	Tlaquitenango	21°	35°
Cuernavaca	16°	26°	Puente de Ixtla	20°	34°
Jojutla	21°	33°			

**TEMPERATURAS MÁXIMAS Y MÍNIMAS,
ULTIMAS 24 HRS**

Mínimas

Huitzilac	12° 18°
Tetela del Volcán	13° 20°
Totolapan	14° 23°
Ocuituco	14° 22°

Máximas

Tlaquitenango	21° 35°
Jojutla	21° 33°
Axochiapan	20° 32°
Zacatepec	20° 31°

CALIDAD DEL AIRE

ÍNDICE AIRE Y SALUD

NIVEL DE RIESGO ASOCIADO

RECOMENDACIONES

**GRUPOS
SENSIBLES**

**PARA TODA
LA
POBLACIÓN**

10



Bueno

trend

actualizado hace 2 minutos (lunes 7:11)



Bajo

**Se considera que el
riesgo es mínimo.**

**Disfruta las actividades al
aire libre.**



<http://ssm.gob.mx>



Servicios de Salud Morelos



@MorelosSalud

Callejón Borda N°3 Col. Centro C.P. 62000
Teléfono (777) 312 62 31 / 314 33 36 ext. 222

**Calle Gómez Azcárate No. 205, Col. Lomas de la Selva
C.P. 62270, Cuernavaca, Morelos. Tel.: 777 102 25 56**

INFORME DE MONITOREO EPIDEMIOLÓGICO

Fecha: 01/07/2024

Semana N°27

Coordinación de Vigilancia Epidemiológica

Fuente: Jurisdicciones Sanitarias del estado de Morelos.

JURISDICCION SANITARIA I:

- ☞ AL MOMENTO DE ESTE REPORTE Y COMO PARTE DEL SEGUIMIENTO A LOS CASOS DE IMPORTANCIA EPIDEMIOLOGICA LA UIES ESTATAL **NO HA RECIBIDO INFORME DE EVENTOS EXTRAORDINARIOS DE NOTIFICACION INMEDIATA** POR PARTE DE LA JURISDICCION SANITARIA DE:
- **TEMPERATURAS NATURALES EXTREMAS**

JURISDICCION SANITARIA II:

- ☞ AL MOMENTO DE ESTE REPORTE Y COMO PARTE DEL SEGUIMIENTO A LOS CASOS DE IMPORTANCIA EPIDEMIOLOGICA LA UIES ESTATAL **NO HA RECIBIDO INFORME DE EVENTOS EXTRAORDINARIOS DE NOTIFICACION INMEDIATA** POR PARTE DE LA JURISDICCION SANITARIA DE:
- **TEMPERATURAS NATURALES EXTREMAS**

JURISDICCION SANITARIA III:

- ☞ AL MOMENTO DE ESTE REPORTE Y COMO PARTE DEL SEGUIMIENTO A LOS CASOS DE IMPORTANCIA EPIDEMIOLOGICA LA UIES ESTATAL **NO HA RECIBIDO INFORME DE EVENTOS EXTRAORDINARIOS DE NOTIFICACION INMEDIATA** POR PARTE DE LA JURISDICCION SANITARIA DE:
- **TEMPERATURAS NATURALES EXTREMAS**



<http://ssm.gob.mx>



Servicios de Salud Morelos



@MorelosSalud

Callejón Borda N°3 Col. Centro C.P. 62000
Teléfono (777) 312 62 31 / 314 33 36 ext. 222

**Calle Gómez Azcárate No. 205, Col. Lomas de la Selva
C.P. 62270, Cuernavaca, Morelos. Tel.: 777 102 25 56**